



VISTA 1



VISTA 2



VISTA 3



VISTA 4



VISTA 5

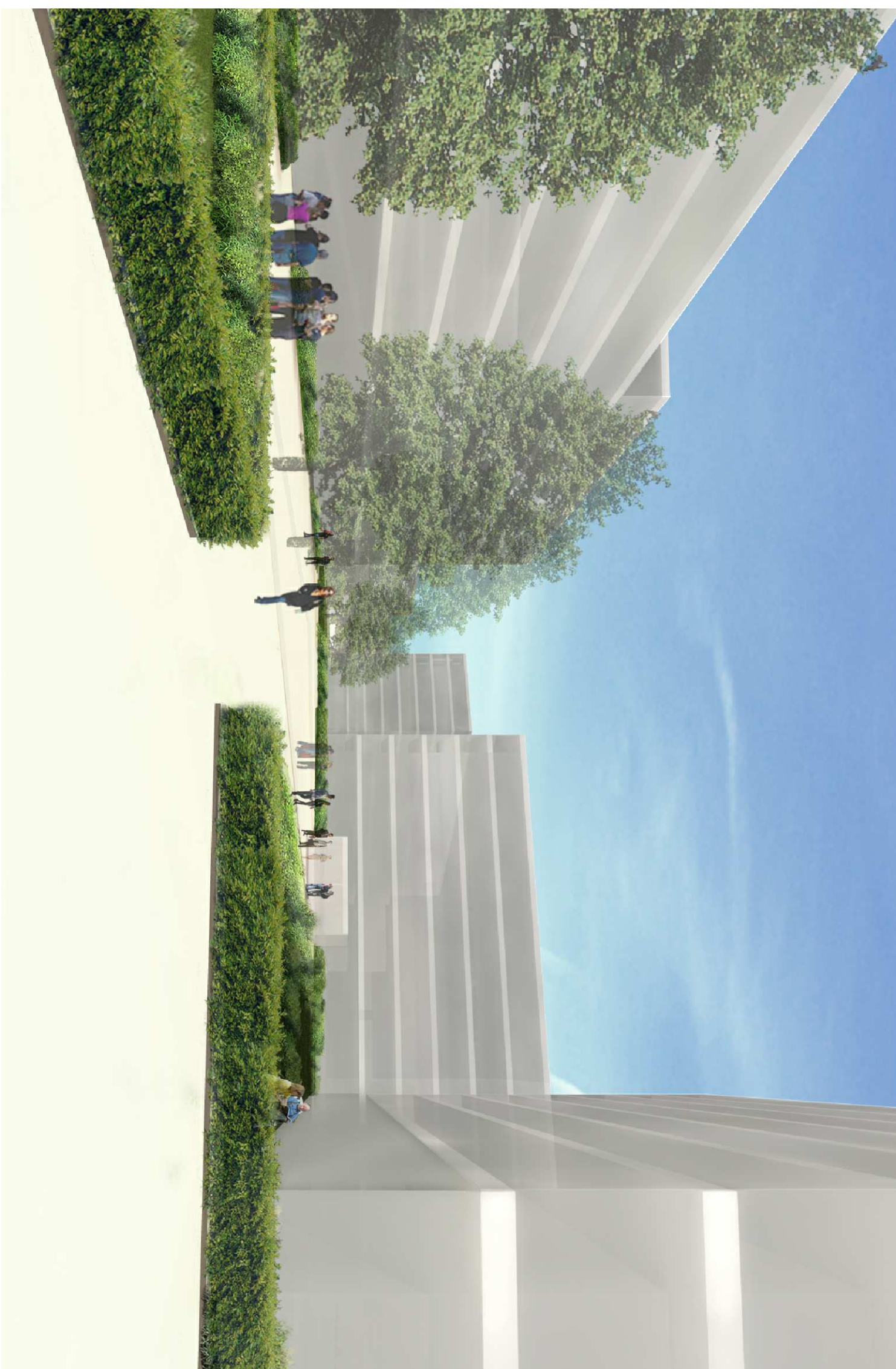

VISTA 6

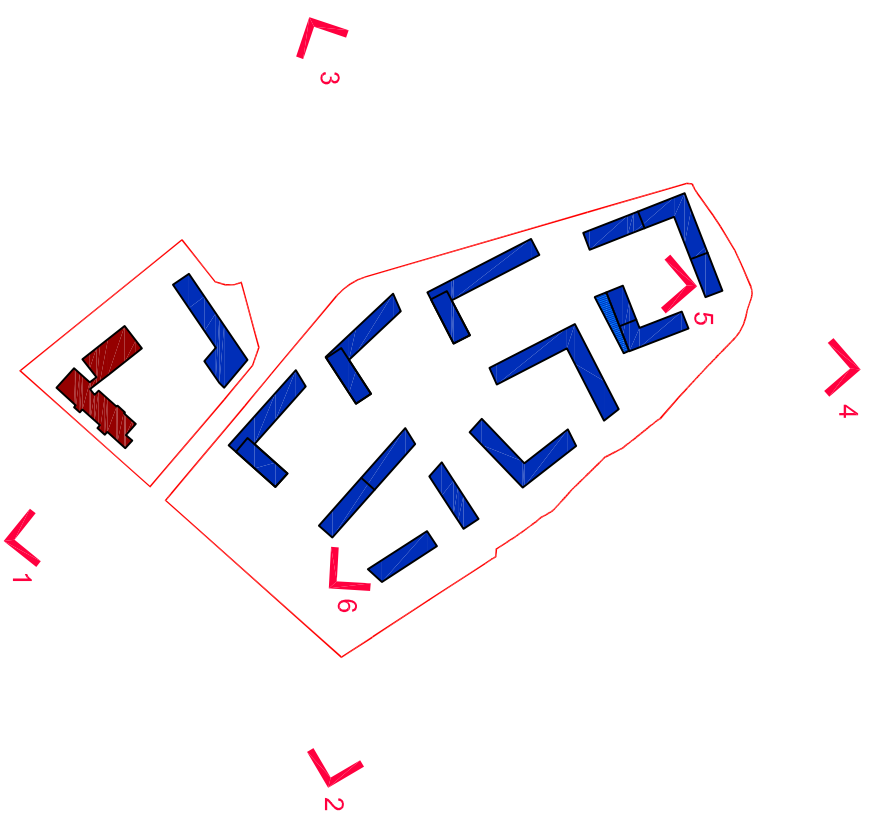



PROGRAMMA REGIONALE PER L'EDILIZIA RESIDENZIALE PUBBLICA 2006-2007

ACCORDO QUADRO DI SVILUPPO TERRITORIALE PER LA CASA

PLANIMETRIA DELL'AMBITO DI INTERVENTO

ENTI PREPOSTI



Milano

Comune di Milano



Regione Lombardia

Consiglio Regionale

IL RESPONSABILE COMUNALE DEL P.I.L.

Arch. Franco Zema

COORDINAMENTO PROGETTUALE DEL P.I.L.

Arch. Francesca Gatti

Geom. Giancarlo Marzoni

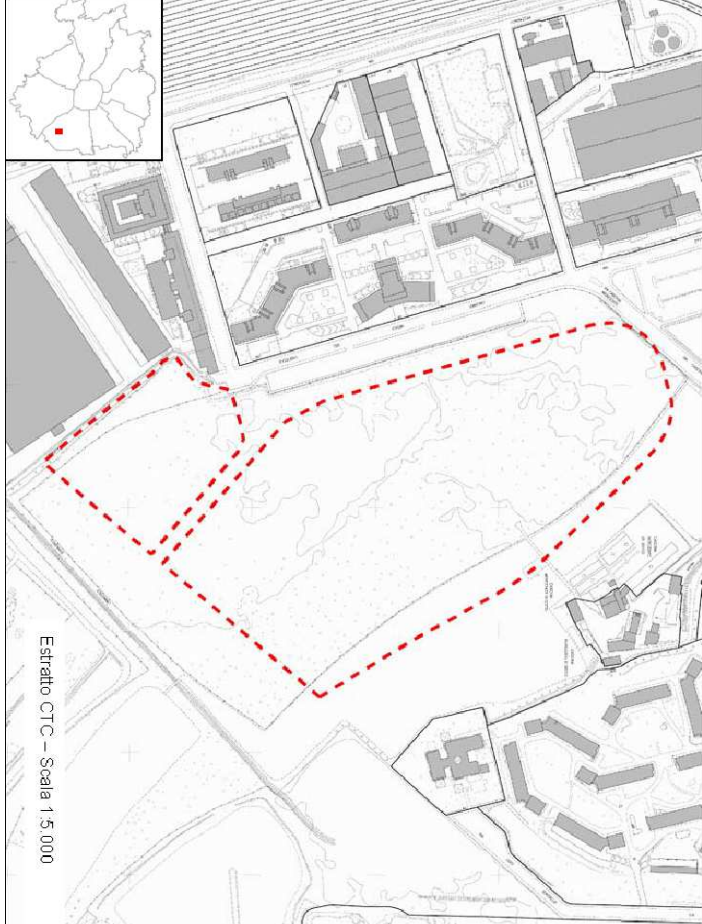

PROPOSITORE

ATTREZZATE

MANUTENZIONE E CO.POLIS S.p.A.

via Visconti di Modrone n. 12 - 20122 Milano

tel. 02/87281462 - fax 02/8629105

info@accopoli.com

Direzione Centrale Sviluppo del Territorio
Settore Valorizzazione Aree Comunali e non Comunali
Servizio Pianificazione Interventi di Edilizia Pubblica

PROGETTO URBANISTICO

CAPUTO PARTNERSHIP

via Cassanese n. 19 - 20156 Milano

tel. 02/76098412 - fax 02/76098412

email: info@caputo.it

Adattamento urbanistico

ASCI CARLO MARCA CONS

email: archi.consi@gmail.com

Concessione in diritto di superficie novennale dell'area
comunale di via Merezate, per la realizzazione di un intervento
di edilizia residenziale, a canone di locazione sociale, moderato
e convenzionato, e/o in godimento d'uso, e con prezzo di
cessione convenzionato

Progetto presso scolastico e housing sociale

Arch. Carlo Maria Corsi

via Cassanese n. 19 - 20156 Milano

tel. 02/76098412 - fax 02/76098412

email: info@caputo.it

TITOLO ELABORATO

RENDERING

email: archi.consi@gmail.com

SCALA DISEGNO

DATA

TAGLIA N°

4,7